小中高校生のための
2023年夏休み留学

目次

1．選択できる国

1. ニュージーランド
2. アメリカ合衆国
3. カナダ
4. イギリス
5. マレーシア

2．期間

1週間から6週間
それぞれの都合の良い期間から選択可能です。
学校によっては、サマープログラム期間が3週間、6週間と決まっている場合もありますので、ご確認ください。

3．滞在スタイル

基本的にその学校のボーディングに滞在。国によってはホームステイを選べる。

4．対象年齢

単身サマーキャンプ留学は、8歳からご案内可能です。
4歳から参加できるものは親子留学に最適。

オークランドで語学+アクティビティ体験!

ニュージーランド語学留学

13歳以上

ポイント

- 人口の3割強が集まるニュージーランドの第一都市。海に面した地形から「帆の街」の愛称でも知られる。
- 地域人口の約4割が海外出身者のグローバルシティ。
- 幼稚園から大学、専門学校、語学学校など学校の数が圧倒的に多く、観光、ショッピング、アクティビティなど何でも楽しめる。

都市：
オークランド

研修先：語学学校NZLC

レッスン時間：20時間/週＋アクティビティ5時間/週　08:30-15:15
（英会話レッスン: 8:30am―11:15am / アクティビティ: 12:15pm―3:15pm）

開催日程：
2023年7月3日から8月11日まで
（1週から6週まで選択可）

募集年令：
13歳から17歳

宿泊：
ホームステイ

別途ご自身で手配必要なもの
往復の航空券、現地空港施設利用税、燃油サーチャージ、海外旅行保険料、その他お小遣いなど

留学費用（例）※各自選択コースによる
（詳細はお問合せください）

- 登録料：$250
- 滞在先手配料：$350
- 授業料＋アクティビティ：＄650/週（コースによる）
- 教材費：$80
- ホームステイ：$380/週（一人部屋3食付き）
- 空港送迎（往復）：$250

BEYOND VISION

自然に囲まれた南島クィーンズタウンで語学学校＆ホームステイ

ニュージーランド語学留学

16歳以上

ポイント

- 南島最大の都市。イギリス文化が根付いており、街中の建物や街中を走るトラムからもその雰囲気を感じることができ、「リトル・ロンドン」と形容されることもある。
- 美しい公園が多く「ガーデンシティ」とも言われている。
- 自然の中でアウトドアアクティビティが楽しめる

都市：
クィーンズタウン

研修先：語学学校LSNZ

レッスン時間：（フルタイム25時間/週）
09:00-12:00 & 13:00-15:00

開始日：
毎週月曜日開始　（スタートは随時可能）

募集年令：
16歳以上

宿泊：
ホームステイ

別途ご自身で手配必要なもの
往復の航空券、現地空港施設利用税、燃油サーチャージ、海外旅行保険料、その他お小遣いなど

留学費用（例）※各自選択コースによる（詳細はお問合せください）

- 登録料：$250
- 滞在先手配料：$250
- 授業料：＄440/週　（コースによる）
- 教材費：$130※$50卒業時返金
- ホームステイ：$410/週（一人部屋平日2食週末3食付き）
- 空港送迎（往復）：$230

BEYOND VISION

ユタ州の大自然を満喫する夏のプログラム

私立ボーディングスクール

12歳から
18歳

ポイント

- ユタ州の大自然の中、アメリカボーディング生活を体験
- 勉強とアウトドアアクティビティが盛沢山の3週間コース
- 最大6週間受講可能
- 国立公園を訪れたり、ハイキングやスポーツ、ユタ州ならではのアクティビティ

都市：
ユタ州Pheasant　ワサッチアカデミー

スケジュール：
09:00-12:00　科目選択による勉強
13:00-15:00　アクティビティ

開催日程：
2023年6月25日から7月15日まで
2023年7月16日から8月5日まで

留学代金：
$5,500 (3週間)
$11,000 (6週間)
ご請求日レートにて算出いたします。

募集年令：
12歳から18歳

宿泊：
ボーディングスクール

プログラム料金に含まれるもの
授業料、滞在費、空港往復送迎、スケジュールに示したアクティビティ費、滞在中の食事、諸手続き、学校登録料

含まれていないもの
往復の航空券、現地空港施設利用税、燃油サーチャージ、海外旅行保険料、その他お小遣いなど

1. 夏の科目
- 代数
- 生物
- 英語
- 馬術
- スペイン語
- アメリカ史 など

2. 週末の予定
- 遊園地
- 水族館
- キャンプ
- 乗馬
- 博物館
- 国立公園など

午後のアクティビティ
- 水泳
- ロッククライミング
- ハイキング
- 馬術
- ボーリング
- ゴルフ　など

BEYOND VISION

レイク・タホで英語と自然にどっぷりつかる夏

私立ボーディングスクール

14歳から
17歳

ポイント

- カリフォルニア州の観光地でもある自然豊かなレイクタホでのサマースクール
- 8人少人数制なので英語没入体験効果高い
- 自然に囲まれた中、思いっきりアウトドアアクティビティに興じる

都市：
カリフォルニア州Lake Tahoe preparatory school

開催日程：
2023年6月25日から７月14日まで
2023年7月16日から8月4日まで
2023年7月26日から8月5日まで

募集学年：
9年生から12年生

留学代金：
$5000(3週間)
$10,000 (6週間)

宿泊：
ボーディングスクール

クラスの平均人数
8人

プログラム料金に含まれるもの
学校手配料、授業料、滞在費、空港往復送迎、スケジュールに示したプログラム料金に含まれるものアクティビティ費、滞在中の食事、諸手続きあサーチャージ、海外旅行保険料、その他お小遣いなど

1. 夏の科目

- 英語、ESL
- 生物、化学、物理
- 世界史、アメリカ史、経済学、政治
- 幾何学、微分積分、代数I&II

午後のアクティビティ

- 釣り
- ロッククライミング
- ハイキング
- マウンテンバイク
- リバーラフティング
- カヤック　など

BEYOND VISION

米トップオブトップの名門校で学ぶロボット工学、コンピュータサイエンスなど

大学進学に備えたアカデミック講座の充実の他、
釣りやゴルフ、サッカー、テニスなどスポーツも充実

13歳から
18歳

ポイント

- コネチカット州にある超名門ボーディングスクール体験ができる！！
- 毎日アカデミックコースに没頭＋午後と夜のアクティビティが盛沢山
- 夏を思いっきり過ごそう！

都市：
コネチカット州Lakeville　ホッチキススクール

学校形態：
７年生から12年生が在籍する共学校

スケジュール：
09:00-12:00　科目選択による勉強
13:00-15:00　アクティビティ

開催日程：
2023年7月2日から７月15日まで
2023年7月16日から7月30日まで

留学代金：
コーディング、ロボット工学、コンピューターサイエンス（7年生以上、$3900)
フライフィッシング　（$2000： 7/16-22)
その他コースによる（詳細はお問合せください）

募集年令：
１3歳から18歳

宿泊：
ボーディングスクール

授業料代金に含まれるもの
滞在費、滞在中の食費、コース費用、キャンパス内外のアクティビティ代

含まれていないもの
往復の航空券、現地空港施設利用税、燃油サーチャージ、海外旅行保険料、その他お小遣いなど

1.夏の科目
- コンピューターサイエンス
- 環境科学
- コーディングとソフトウエア工学
- ロボット工学
- スピーチ
- アート
- シアタープログラム
- エッセー

2．その他特別プログラム
- ゴルフ
- フライフィッシング
- サッカーキャンプ
- ラファ・ナダルアカデミー（テニス）

大学進学のための準備
- SAT準備
- SSAT準備
- 出願オンラインエッセー

BEYOND VISION

グループで行くサマースクール

羽田から直行便で行けるボーディングスクール体験

10歳から
17歳

ポイント

- ミネアポリス州のアメリカボーディングスクール
- 羽田から直行便あり
- アメリカ最大級のショッピングモール観光付き
- 5人以上のグループで開催決行
- 英語4技能にフォーカスを当てた英語集中
- 午後のアクティビティからアメリカ人生徒参参加

都市：
ミネアポリス州セントクロイ・ルセラン高校

開催日程：
2023年7月17日から8月4日まで

留学代金：
$2300

募集年令：
10歳から17歳

宿泊：
ボーディングスクール

到着日
7月15日もしくは16日

出国日
8月6日もしくは7日

授業料代金に含まれるもの
滞在費、滞在中の食費、コース費用、キャンパス内外のアクティビティ代、

含まれていないもの
往復の航空券、現地空港施設利用税、燃油サーチャージ、海外医療保険、その他お小遣いなど

特別講座
歴史、心理学、生物学、物理学、環境科学、数学、幾何学、微分積分

午後のアクティビティ例
チームビルディング（スポーツ）、ショッピングモール、サイエンスミュージアム、バドミントントーナメント、動物園、ビーチ、カーニバル

BEYOND VISION

人気の観光地メイン州で充実の2週間サマースクール

10歳から
17歳

ポイント

- ソートンアカデミーのサマースクールは、留学生用のESLクラスだけではなく、数多くの魅力ある科目が提供されているところがおすすめのポイントです。
- 午前中に2教科の勉強、午後と夕方にアクティビティが予定されています。勉強だけでなく、メイン州の夏をエンジョイできるように午後は思いっきり遊ぶ計画が盛り込まれています！
- 英語を勉強するのではなく、英語で自分の好きな分野を学ぶ
- もちろん、英語をたっぷり勉強するコースも充実している他、SAT対策やエッセーも学べる

都市：
メイン州Sacoソートンアカデミー

開催日程：
2023年7月22日から8月19日まで(4週間)
①7月22日から8月4日(2週間)
②8月4日から8月19日(2週間)

留学代金：
$7000 (4週間)
$4000 (2週間)

募集年令：
10歳から17歳

宿泊：
ボーディングスクール

授業料代金に含まれるもの
2人部屋使用のボーディング滞在費、平日3食、週末2食分の食事、医療保険、コース費用、キャンパス内外のアクティビティ代一日２つ分、現地での交通手段費、往復の空港送迎、教材費

含まれていないもの
往復の航空券、現地空港施設利用税、燃油サーチャージ、海外医療保険、その他お小遣いなど

開講している科目
アメリカンジャズダンス、気候変動、環境生態学、ELL、映画製作、言語学、ミュージカル、プログラミング、ロボット工学、SAT対策、歌の作詞など

午後のアクティビティ例
ハイキング、ロブスター・ボートクルーズ、サッカー大会、大学訪問、ビーチ、遊園地

BEYOND VISION

オレゴン州で充実の2週間サマースクール　乗馬キャンプあり

8歳から
18歳

都市：
オレゴン州Sheridan　デルフィアンスクール

開催日程：
①2023年6月25から8月5日(4～6週間)

到着日
①2023年6月25日
②2023年7月3日
③2023年7月10日

出国日
①2023年7月24日
②2023年7月31日
③2023年8月5日

留学代金：
4週間プログラム
小学生(寮滞在）$9,239
高校生(寮滞在）$8,819
小学生から高校生（通い）$5,807

6週間プログラム
小学生(寮滞在）$11,828
高校生(寮滞在）$11,198
小学生から高校生（通い）$7,340

募集年令：
8歳から18歳

宿泊：
ボーディングスクール

ポイント

- 4-6週間のサマープログラム
- アウトドアアクティビティが豊富
- 8歳から18歳対象のボーディングスクール滞在型のサマープログラム
- 250以上のコース
- 午後はスポーツ、サイエンス、アート、アーチェリーなど様々な年令に適したアクティビティ
- 週末は、キャンプ、ラフティング、ビーチトリップ、観光
- オレゴン州の美しい夏を最大限に活用するサマープログラムは大変好評

開講している科目
250以上

午後のアクティビティ例
ボートビルディング、陶芸、演芸芸術、アーチェリー、アート、ビデオゲーム制作、ストップモーションアニメーションなど

週末のアクティビティ例
キャンプ、ラフティング、ビーチツアー、オレゴン観光

特別キャンプ
乗馬　（火曜と木曜開催）　馬の世話、品種、色などの馬に関する知識構築、グルーミングやサドルなど地元の牧場にて開催

授業料代金に含まれるもの
ボーディング滞在費、滞在中の食事、医療保険、コース費用、キャンパス内外のアクティビティ代、現地での交通手段費、往復の空港送迎、教材費

含まれていないもの
往復の航空券、現地空港施設利用税、燃油サーチャージ、海外医療保険、登録料（$50）その他お小遣いなど

BEYOND VISION

2023年5月1日締切

メイン州の伝統校でSTEMやビジネスを学ぶ

12歳から
17歳

ポイント

- 基本となる5コースと選択科目の組み合わせで自分オリジナルプログラムで受講
- 豊富な午後のアクティビティで夏を楽しむ
- 週末はビーチやボストン観光つき

都市：
メイン州フライバーグ

開催日程：
①2023年7月10日から7月21日(2週間)
①2023年7月10日から7月28日(3週間)
①2023年7月10日から8月4日(4週間)

到着日
全ての生徒は7月9日到着すること

出国日
サマースクールが終わった翌日の土曜日

留学代金：
2週間　$2900
3週間　$4350
4週間　$5800

募集年令：
12歳から17歳
寮滞在をする場合は、13歳になっていなければならない。

宿泊：
ボーディングスクール

授業料代金に含まれるもの
2人部屋滞在費、滞在中の食事、医療保険、コース費用、キャンパス内外のアクティビティ代、現地での交通手段費、往復の空港送迎、洗濯機の使用、フリーwifi

含まれていないもの
往復の航空券、現地空港施設利用税、
燃油サーチャージ、海外医療保険、
その他お小遣いなど

開講している科目
基本5コース：STEM、ビジネス＆マーケティング、ESOL、アート、スポーツ

選択科目：クリエイティブライティング、バスケットボール、ミュージカル、ヒップホップダンス、ブルース

午後のアクティビティ例
カヌー、マウンテンハイキング、ビーチ、ミニゴルフ、プール、写真撮影、ウォーターチューブなど

週末のアクティビティ例
ボストン観光、ブルーベリーマウンテン観光、

SUNDAY	WEEKDAYS		SATURDAY
Weekend Activities	9:00 - 10:20	BLOCK A ESOL, Business + Marketing, STEM or Arts	Weekend Activities
	10:20 - 10:40	Break	
	10:40 - 12:00	BLOCK B Athletics/Conditioning + Electives	
	12:00 - 1:00	Lunch Break	
	1:00 - 5:00	AFTERNOON ACTIVITY See calendar sample	
	5:00 - 6:00	Dinner	
	6:00 - 8:00	EVENING ACTIVITY e.g.: Outdoor movie	

BEYOND VISION

残り定員若干名！！

シカゴから90分、夏のウィスコンシン州で英語4技能を集中特訓

12歳から
17歳

ポイント

- 英語に自信がない生徒さんでも安心
- 英語力向上を目指しつつ、アクティビティも楽しむ
- 午後や夕方のプログラムは地元アメリカ人生徒も参加するので友達が作れる

都市：
ウィスコンシン州ミルウォーキー
ウィスコンシンルセラン高校

開催日程：
①2023年7月15日から8月5日(3週間)

プログラム名
英語集中イマージョンプログラム

留学代金：
$2800

募集年令：
12歳から17歳

宿泊：
ボーディングスクール

授業料代金に含まれるもの
2人部屋滞在費、滞在中の食事、コース費用、キャンパス内外のアクティビティ代、往復の空港送迎、フリーwifi

含まれていないもの
往復の航空券、現地空港施設利用税、燃油サーチャージ、海外医療保険、
その他お小遣いなど

英語集中イマージョンプログラム
話す、書く、聞く、読むの4技能の向上を目指します。

友達作り
ウィスコンシンルセラン高校の生徒が午後と夕方のアクティビティに参加します。英語を話す環境で友達を作るチャンスです。

午後のアクティビティ例
モールショッピング、美術館、NBAスタジアムツアー、リバークルーズ、プラネタリウム、ボーリング、ビーチ、

週末のアクティビティ例
シカゴ観光、ミレニアムパーク、ピザ、水族館、ウィスコンシン州ボートツアー、ウォーターパーク、

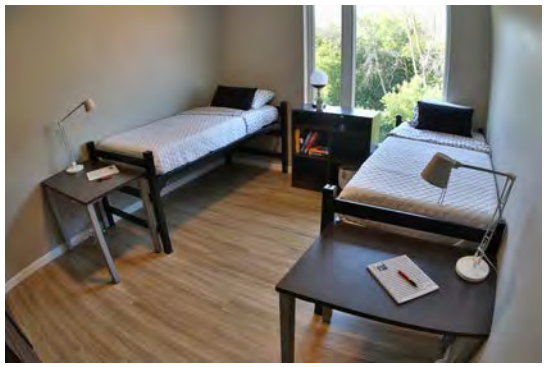

BEYOND VISION

語学学校で学ぶサマーコース
大学進学に特化したクラスあり

12歳から
17歳

ポイント

- 週18レッスンの英語
- ゲーム、パーティ、ダンスなど夜のアクティビティも豊富
- 学生寮に泊まるボーディング体験
- 1ー3週間

都市：
マサチューセッツ州ボストン　語学学校FLS

プログラムの特徴
アメリカで最も古い都市の１つであり、教育の中心地でもあるボストンは、英語力を磨きながらアメリカ文化に浸るユニークな場所です。ESL とアクティビティプログラムは、ボストン観光を楽しみながら語学力を伸ばすのに好評のプログラムです。

開始日：
①2023年6月25日から
②2023年7月2日から
③2023年7月9日から
④2023年7月16日から

⑤2023年7月23日 (1週間又は2週間のプログラムのみ）2023年7月30日 (1週間のみ)

留学代金：
$1950から(取る科目により異なる)

募集年令：
15歳以上

宿泊：
ボーディングスクール

※表示価格には、プログラム費と申請料が含まれています。医療保険と空港送迎はプログラム料金に含まれていません。これらのサービスが必要な場合は別途料金がかかります。

プログラムの内容
TOEFLまたはIELTSの準備
一般英語
アカデミック英語
集中英語
TOEFL/SAT対策
サーフキャンプ
アクティングキャンプ（俳優講座）
映画講座

午後のアクティビティ例
ビーコンヒルと州議事堂、ハーバード大学、ニューイングランド水族館、美術館、ＭＩＴキャンパスツアー、フリーダムトレイル、ダックツアーなどボストン観光

週末のアクティビティ例
シカゴ観光、ミレニアムパーク、ピザ、水族館、ウィスコンシン州ボートツアー、ウォーターパーク、

BEYOND VISION

馬大好きさん、集まれ!
アリゾナで楽しむサマーキャンプ

12歳から
16歳

ポイント

- 馬に興味がある人に最適な乗馬キャンプ
- 版画やジュエリーメーキングなどアート系キャンプも充実
- 国際的な冒険旅行でメキシコへ行こう

都市：
アリゾナ州 The Orme School

- **日程：**

Summer Camp Sessions
価格 - $1,200
  - July 13-19, 2022 Session 1 for ages 12-14
  - July 21-27, 2022 Session 2 for ages 15-17

①ホースマンキャンプ
2023年7月6日から2023年7月12日
12歳から16歳
$1500

②ファインアーツキャンプ
2023年7月6日から2023年7月12日
12歳から16歳
$1500

③キャラバンキャンプ：メキシコ版
2023年7月14日から2023年7月23日
14歳から16歳対象
$2800

宿泊：
ボーディングスクール

※表示価格には、プログラム費、滞在費、食費と申請料が含まれています。医療保険と空港送迎はプログラム料金に含まれていません。これらのサービスが必要な場合は別途料金がかかります。

ホースマンキャンプ
ある程度の乗馬経験があり、快適に歩いたり、速歩したり、キャンター/ロープをしたり、馬の世話をしたり、鞍に乗ったりできる生徒を対象としています。7月4日にはパレードに参加して乗馬します。

ファインアーツキャンプ
版画、ジュエリー作り、金属細工、陶器
またハイキングやゲーム、泳いだり、夏のアリゾナを思いっきりアクティビティをして充実の楽しい時間を過ごします。

キャラバンキャンプ：メキシコ
学校を出発して、メキシコの西海岸まで冒険旅行に出かけます。ソノラのサンカルロスの歴史を探索してから、マサトランのビーチタウンに到着し、地元のメキシコの文化と歴史を探索します。

BEYOND VISION

親子留学におすすめ!フロリダで過ごす夏!水遊びやゲーム攻略も

4歳から
14歳

早期割引4月15日まで

都市：
フロリダ州 モンテベルデアカデミー

- **日程：4歳から11歳対象**

Week 1: 6月5日 -9日 $235.....Summer Kick-off!
Week 2: 6月 12 - 16　$235..... It's a Jungle Out There
Week 3: 6月 19 - 23　$235.....Camp Messtival
Week 4: 6月 26-30　$235.....Art Adventures
Week 5: 7月 3 - 7 (4日休み)　$185....Your Game
Week 6: 7月 10 - 14　$235.....Splash Bash
Week 7: 7月17 - 21　$235.....Summer Scientists
Week 8: 7月 24 - 28　$235.....Camp Cup Battle

12歳から14歳対象

Week 1: 6月 5 - 9　$235.....Summer Kick-off!
Week 2: 6月12 - 16　$235.....It's A Jungle Out There
Week 3: 6月19 – 23　$235.....Camp Messtival
Week 4: 6月26 – 30　$235..... Art Adventures
Week 5: 7月 3 – 7 (4日休み)$185..... Get Your Game
Week 6: 7月 10 – 14　$235.....Splash Bash
Week 7: 7月 17 – 2　$235..... Summer Scientists
Week 8: 7月 24 – 28　$235.....Camp Cup Battle

スポーツプログラム　（日程、金額未定）
ソフトボール（女子5歳から13歳対象）
ラクロス（男子女子10歳から16歳対象）
馬術（男子女子7歳から18歳）
バレーボールキャンプ（男子女子4歳～18歳まで）

早期割引後は週250ドルになります。

＊価格、その他現時点で詳細出ていない情報は、公表され
次第、お知らせします。

ポイント

- 現地で住みたいところに親子で滞在して、サマースクールに通うスタイル
- 4歳から参加可能なので兄弟姉妹で参加も。
- 毎週新しいテーマで楽しい時間
- ゲームのテクニックを習うのはここだけ

NEW

新しいプログラムが仲間入り！！！

EA Sports Gaming
- 男子女子　10歳から17歳対象
- 7月3日～7日の週以外は、毎週開催。
- ゲーム好きのみんな集まれ！！
- 日程：7月12日～28日
- EAスポーツのプロにコーチを受けながら、参加者みんなでOverwatch, Valorant, Minecraftといったゲームをする。

参加者間でトーナメントも行う
July 12 - 28　（価格未定。後日お問合せ）

BEYOND VISION

12歳から
16歳
（寮）

ハワイで過ごす夏!大人気
イオラニスクールのサマープログラム

ポイント

- イオラニの大人気プログラム！！！
- ハワイのトップ3校に数えられるイオラニスクールが開催するサマープログラム。
- 7歳から参加可能。ただし、単身寮生活の場合は12歳から可能。
- すぐ埋まってしまうので要注意

都市：
ハワイ　オアフ島

日程：
①6月12日～6月30日
②7月2日～7月21日

③AGAゴルフキャンプ
（1週間のみ）
7月23日～7月29日

宿泊：
ボーディングスクール

費用：8000ドル（3週間）
2500ドル（1週間・ゴルフ）
13,000ドル（6週間）

＊授業料、教材費、スポーツ、アクティビティ、イベント、食事代、滞在費が含まれています。

＊健康保険は、1週間60ドルが別途かかります。
空港送迎は、片道50ドルが別途かかります。

※日本人が親子滞在でサマープログラムに参加する場合は、6月13日までに7歳になっていること。

※健康質問書、有効なパスポート、海外医療保険の証明書、英語力証明（TOEFL もしくはDuolingo)が必要です。

イオラニ・サマープログラムは、12歳から16歳対象のプログラムで、3週間学生寮に滞在しながら、様々なアカデミックプログラムやアクティビティに参加することができます。

ボーディング生活をするには、12歳になっている必要があります。

開講される多数の科目コースやアクティビティの中から好きなものを複数選択して、午前中はアカデミックな時間、午後はアクティビティといったスケジュールになります。

①アカデミック・レクリエーションサマープログラム

②STEMキャンプ
（科学、テクノロジー、エンジニアリング、数学）理数系が好きな子向き

③ゴルフ
AGAの認定PGAゴルフプロと1週間。ゴルフの基本からゲームで生かせる技術的な訓練をします。ルールやエチケット、ゴルフの歴史も学びます。

プログラム詳細は2月10日更新

BEYOND VISION

5歳から
10歳

11歳から
17歳

ハワイで過ごすサマー
Hawaii Preparatory school

ポイント

- 5歳から10歳（親子留学最適）
- 11歳から17歳
- 平日の放課後、夕方、週末もたくさんのアクティビティが用意されているから、楽しすぎる！！
- 午前中はそれぞれの分野を一生懸命勉強し、午後は思いっきり身体を動かそう！

都市：
ハワイ　オアフ島

日程：
①Ka Makani Keiki Camp
対象：5歳から10歳
日程：6月5～9日
6月12～16日
6月19～23日
6月26～30日
7月3～7日
7月10～14日
7月17～21日
7月24～28日
費用：475ドル（1週間）

締切5月15日

②Summer Academies
対象：11歳から17歳
日程：6月26日～7月21日
費用：5700ドル（寮）
1800ドル（通い）

Young Authors Academy
Arts Academy
Sustainability Academy
Marine Explorations Academy
ELL Academy

＊授業料、教材費、スポーツ、アクティビティ、イベント、食事代、滞在費が含まれています。

＊健康保険は、別途かかります。
空港送迎は別途かかります。

HPA・サマープログラムは、5歳から10歳の対象のプログラムと11歳から17歳対象のプログラムの２つがあり、様々なアカデミックプログラムやハワイでのアクティビティに参加することができます。

開講される多数の科目コースやアクティビティの中から好きなものを複数選択して、午前中はアカデミックな時間、午後はアクティビティといったスケジュールになります。

①Ka Makani Keiki Camp
水泳、ダンス、音楽、ビジュアルアートなどで、年齢によって行うアクティビティの内容が変わりますが、子供たちが夢中になれるプログラムになっています。金曜日は近場に観光に出かけます。

朝8時から4時まで。プログラム費にはTシャツとランチ代が含まれています。

スポーツ
テニス、乗馬、フラグフットボール、フリスビー、バスケットボール、サッカー、水泳、バレーボール、ハイキング、ソフトボールなど様々なスポーツに参加することができ、3時半から5時はスポーツの時間です。

週末はハワイ観光やビーチツアーなど盛りだくさん。平日の夜はBBQ、プールパーティなど。

BEYOND VISION

ハワイの夏、たっぷり3週間～
St.Andrew's schools

幼稚園から
高校3年生まで

ポイント

- 朝7時から4時まで
- 英語力に自信がなくても参加可能
- 現地の生徒と留学生の混合クラス
- ３－6週間のプログラム
- 車で約20分、ダウンタウンにある名門校

都市：
ハワイ　オアフ島

申込は3月から
一斉スタート

先着順

日程：①6月5日～6月23日（3週間）
②6月26日～7月14日（3週間）
③6月5日から7月14日（6週間）

スケジュール
8：00－12：00：英語などアカデミックな授業
13：00－16：00：アクティビティ

費用
①②800ドルから
③1600ドル

形態
通い（Dayプログラムのみ）

＊授業料、教材費、スポーツ、アクティビティ、イベント代が含まれています。ランチとおやつも毎日支給されます。

＊健康保険は、別途かかります。
空港送迎は別途かかります。

＊5月19日までは返金50%します。
5月19日以降は返金なし。

セントアンドリューススクールは、1867年創立で男子校と女子校があり、別学の教育環境を提供している学校です。大学進学率100%の学校です。

サマーアドベンチャーキャンプは、幼稚園生から8年生（14歳）までの全ての生徒が参加可能です。
英語力が必須ではないので、多くの生徒に対して門戸が開かれています。

例）
4年生から6年生の科目/7年生から8年生
①読解、ライティング、算数（6週間）
②スーパーサイエンス＆アート（日程①と②のみ）
③サマースポーツ（日程①と②のみ）
④デジタルメディアとクリエイティブライティング（①のみ）
⑤レゴ日程（①と②のみ）
⑥映像制作（②のみ）
⑦午後のサマープログラム（①と②のみ）

高校生のスケジュールと科目については、別途お問合せください。

BEYOND VISION

バンクーバーで英語集中

私立ボーディングスクールでサマー体験

9歳から
17歳

ポイント

- グループプログラム
- カナダの夏を思いっきり楽しもう
- 5月31日締切
- グループ人数により割引制度あり

都市：
ノースバンクーバーBodwell high school

開催日程：
2週間コース
2023年7月10日から7月23日まで
2023年7月24日から8月6日まで

3週間コース
2023年7月10日から7月30日まで

4週間コース
2023年7月10日から8月6日まで

留学代金(プログラム費)
2週間コース
$3950
3週間コース
$5050
4週間コース
$6150

募集年令：
9歳から17歳

宿泊：
ボーディングスクール

プログラム代金に含まれるもの
寮滞在費、滞在中の食費、コース費用、キャンパス内外のアクティビティ代

含まれていないもの
往復の航空券、現地空港施設利用税、
燃油サーチャージ、海外旅行保険料、
その他お小遣いなど

1. 午前中は英語にフォーカスを当てたプログラムです。
2. 全ての教師は英語を母国語としない生徒を教えるための専門的な訓練を受けています。
3. アクティビティや授業を通して、英語によるコミュニケーション力アップを目指します。
4. カウンセラーが24時間在駐し、留学生のケアと安全管理をします。
5. 留学生の対応にとても慣れています。

<u>2．週末フィールドトリップ</u>

- ビクトリアへ1日観光
- グランビルアイランド
- バンクーバー水族館とスタンリーパーク

BEYOND VISION

オンタリオ州でESLキャンプ＋IB/高校準備プログラム

11歳から
16歳

ポイント

- トロントから60分、ナイアガラの滝まで20分という立地の良さ
- 将来長期留学希望の生徒さんにとって、まずはサマー短期留学体験
- リドリー・カレッジは、北米で数少ない幼稚園から高校まで連続したIBプログラムを提供する共学の寮制・通学制の私立校です。

都市：
オンタリオ州トロント Ridley College

開催日程：
①ESL camp experience(初心者から中級向け)
11歳から16歳向け
4週間コース
2023年7月2日から7月29日まで
2023年7月30日から8月26日まで
$6995 CAD

②ESL Credit programme (中級から上級者向け)
13歳から16歳向け
2023年7月30日から8月26日まで
$6995 CAD

③IB/高校準備コース
13歳から16歳向け
2023年7月30日から8月26日まで

宿泊：
ボーディングスクール

プログラム代金に含まれるもの
寮滞在費、滞在中の3食分の食事とスナック代、コース費用、キャンパス内外のアクティビティ代
、往復送迎代

含まれていないもの
往復の航空券、現地空港施設利用税、燃油サーチャージ、海外旅行保険料、その他お小遣いなど

サマーキャンプの特徴

探究心やプロジェクトベースの活動を通して、英語の読解力、ライティング力、会話力、理解力を高めます。

アクティビティ（例）
トランポリンパーク、キャンプファイヤー、スケート、映画、卓球、室内ウォーターパーク、ハイキング、ファーム見学など

トロント観光付き

BEYOND VISION

オンタリオ州で今年の夏は全寮制サマースクール体験

11歳から
17歳

ポイント

- 3週間、4週間、7週間コースから選択可能
- カナダオンタリオ州の夏を満喫
- 平日、週末のアクティビティや旅行もたっぷりご用意
- 9月から入学を考える生徒さんも3，4，7週間プログラムで一足先に留学生活に慣れることが可能

都市：
オンタリオ州ブロックビル Fulford Academy

使用空港：
モントリオール、オタワ空港

開催日程：
①３週間コース
2023年7月15日から8月4日まで
費用：$4200 CAD

②4週間コース
2023年8月5日から9月1日まで
費用：$6750 CAD

③7週間コース
2023年7月14日から9月1日まで
費用：$ 11,540 CAD
授業時間：217時間
授業内容：ESL、理科、数学、歴史、地理、体育などバランスの良い授業で全てESLサポートの内容。

宿泊：
ボーディングスクール

プログラム代金に含まれるもの
寮滞在費、滞在中の3食分の食事とスナック代、学費、カストディアン費、キャンパス内外のアクティビティ代、空港からの往復送迎代、海外医療保険、学校オリジナルTシャツ

含まれていないもの
往復の航空券、現地空港施設利用税、
燃油サーチャージ、その他お小遣いなど

サマーキャンプの特徴

- **毎日豊富なアクティビティや文化的な場所に出かけるなど、オンタリオ州の夏を楽しめる充実したプログラムになっています。**
- **週末には、カナダオンタリオ州の自然あふれる観光地や地元の観光ツアーが行われます。**
- **7週間のサマープログラムを終了すると、オンタリオ州の単位が取得できます。**
- **7週間プログラムはオンライン受講も可能。**

BEYOND VISION

2023年5月31日締切

数学＆サイエンスキャンプと英語集中コースの2本立て

11歳から
17歳

ポイント

- 2週間、3週間、4週間コースから選択可能
- カナダオンタリオ州の夏を満喫
- トロント空港から２０分、便利な立地
- フランス語圏カナダツアー

サマーキャンプの特徴

- **毎日豊富なアクティビティや文化的な場所に出かけるなど、オンタリオ州の夏を楽しめる充実したプログラムになっています。**

午後のアクティビティ
キャンピング
CNタワー
ナイアガラの滝（ボートツアー）
Canada’s wonderland
半日観光付き
トロントブルージェイズ野野観戦
水族館
サウザンド諸島クルーズツアー
カナダの首都オタワのカルチャーツアー

都市：
オンタリオ州トロント　ブロンテカレッジ

使用空港：
モントリオール、オタワ空港

開催日程：
①2週間コース(15日間)
2023年7月5日から7月18日まで
2023年7月12日から7月25日まで
2023年7月19日から8月1日まで
費用：$4000 CAD

②3週間コース(22日間)
2023年7月5日から7月25日まで
2023年7月12日から8月1日まで
2023年7月19日から8月8日まで
費用：$5150 CAD

③4週間コース(29日間)
2023年7月5日から8月1日まで
2023年7月12日から8月8日まで
2023年7月19日から8月15日まで
費用：$ 6450 CAD
授業時間：217時間

授業内容：ESL、理科、数学、歴史、地理、体育などバランスの良い授業で全てESLサポートの内容。

- 英語学習キャンプ
- 数学＆サイエンスキャンプ

宿泊：
ボーディングスクール

プログラム代金に含まれるもの
寮滞在費、滞在中の3食分の食事とスナック代、学費、カストディアン費、キャンパス内外のアクティビティ代、空港からの往復送迎代、海外医療保険、学校オリジナルTシャツ3枚、登録料（250ドル）

含まれていないもの
往復の航空券、現地空港施設利用税、燃油サーチャージ、その他お小遣いなど

BEYOND VISION

コモックスバレー教育委員会の
サマースクール　（ホームステイ）

13歳から
17歳

ポイント

- ビクトリア島で思いっきり自然を楽しむ
- カナダの夏といったらここ！！
- カヤック、パドルボーディング、ハイキング、夏のスポーツを思いっきりやろう。

都市：
ブリティッシュコロンビア州
コモックスバレー教育委員会

使用空港：
バンクーバー

開催日程：
7月3日～28日まで
8月1日～25日まで

授業内容：ESL中心

3週間：2888ドル
4週間：3850ドル

宿泊：
ホームステイ

<u>サマーキャンプの1週間の流れ</u>

月曜日から金曜日
午前
ESLレッスン
午後
アクティビティ

土曜日＆日曜日
ホストファミリーと過ごす

<u>午後のアクティビティ</u>
レーザータッグ、Hornby Island, Lynn Canyon Bridge,　バンクーバーダウンタウン観光、アイススケート、ファーマーズマーケット、博物館、ヒップホップダンス、パドルボーディング、カヤック、水泳、ビーチ、ハイキングなど多数

BEYOND VISION

デルタ教育委員会のサマースクール

10歳から
17歳

ポイント

- バンクーバーでホームステイ体験
- カナダの夏を思いっきりエンジョイする
- ESLの英語集中
- 様々な国からの留学生と友達作り
- 親子でカナダ滞在可

都市：
ブリティッシュコロンビア州バンクーバー
デルタ教育委員会

使用空港：
バンクーバー

開催日程：
7月４日～２１日
８月7日～25日
授業開始前日に到着、授業が終わった翌日には出国する決まり。

授業内容：ESL中心

プログラム費：2700ドル
その他、医療保険など別途かかる

宿泊：
ホームステイ

プログラム代金に含まれるもの
寮滞在費、滞在中の3食分の食事とスナック代、学費、カストディアン費、キャンパス内外のアクティビティ代

含まれていないもの
往復の航空券、現地空港施設利用税、燃油サーチャージ、海外医療保険、その他お小遣いなど

サマーキャンプの特徴

1週目と2週目
９：００－１５：００　英語集中クラス

3週目
９：００－１６：３０
午前　英語クラス
午後　アクティビティ

午後のアクティビティ
Stanley Park、Aquarium、Lynn Canyon Park, レーザータグ、カナダ文化を経験するために人気ドーナツ「ティムホートン」

BEYOND VISION

イギリス名門校国際部主催のサマースクール

8歳から
17歳

ポイント

- インテンシブ・イングリッシュ(人気のクラス)
- 将来イギリスで勉強したい人向けには以下のクラスがおすすめ
- Pre-IGCSE/GCSE
- IGCSE/GCSE
- Pre-A level
- Pre IB DP
- Global leader’s program　（英語力がある人向け）logical thinkingなど

都市：
シャーボーン

使用空港：
ヒースロー空港

開催日程：
- 2023年7月5日

２週間、4週間、6週間、7週間コース

- 2023年7月19日

２週間、4週間、5週間

- 2023年8月2日

２週間、3週間

- 2023年8月16日

1週間

- 2023年8月23日

（イギリス出国日は決まっています）

宿泊：
ボーディングスクール

サマーキャンプの特徴
- 週に30レッスン
- 6人から8人体制の少人数クラス
- 個人レッスン受講可能
- スポーツ、午後と夕方のアクティビティ充実のプログラム
- 週に２回小旅行
- ６レベル別英語クラス

選べるアクティビティは３２種類
釣り、乗馬、ロッククライミング、ズンバ、バレーボール、卓球、テニス、水泳、スカッシュ、ラグビー、ネットボール、ゴルフ、クリケット、バスケットボール、バドミントン、アーチェリーなど毎週２種目選択

プログラム代金に含まれるもの
寮滞在費、滞在中の3食分の食事、学費、キャンパス内外のアクティビティ代、

含まれていないもの
往復の航空券、現地空港施設利用税、燃油サーチャージ、海外医療保険、空港からの往復送迎代、その他お小遣いなど

BEYOND VISION

英伝統ボーディングスクールで充実の夏を過ごそう!St.Edmund's college

8歳から
17歳

ポイント

- ロンドンから1時間
- イギリス観光として様々なところに行きます。
- 英語レベル・年齢が分かれているので、自分にあったクラスで勉強できる

都市：Herts
使用空港：
ヒースロー空港

開催日程：
①7月9日～7月29日　（3週間）
②7月30日～8月19日　（3週間）
③7月9日から8月19日（6週間）

宿泊：
ボーディングスクール

対象：
9歳から17歳　（下記年齢区分）
Junior 9-11歳
Middle 12-14歳
Senior 15-17歳

プログラム費：
3週　3700ポンド
6週　7400ポンド

サマーキャンプの特徴

- **英語初心者と上級者向けの2コースが用意されているので、自分のレベルに合わせたクラスが取れる**

①Global Skills in English Summer School
英語初級から中級向け
②Global Skills International Summer School
上級レベル向け

午前のレッスンはそれぞれレベルに合わせたクラスで受けるが、午後のアクティビティは、初心者向けと上級者向けクラス全員で参加していく。

午後のアクティビティ
スポーツ、アート、職業関連の選択科目など選ぶことができます。

イギリス観光付き！！

週に2回、小旅行を計画し、イギリス観光に出かけます。博物館、動物園、歴史的建造物、城、遊園地やショッピングセンターなどに行きます。

- The Natural History Museum
- Hyde Park
- London Eye
- Tate Modern
- The Tower of London
- Hampton Court Palace
- Victoria and Albert Museum
- Cambridge
- Windsor Castle
- London Zoo
- Wimbledon
- London Bus Tours
- Kew Garden
- West End Theatre Shows
- Thorpe Park Theme Park
- Colchester Zoo
- Dover Castle
- Shakespeare’s Globe Theatre
- Buckingham Palace
- Ely Cathedral
- Silverstone F1 Circuit
- River Cruises
- The National Gallery
- Warner Bros. Studio Tour: The Making of Harry Potter

BEYOND VISION

ピーターラビットの湖水地方で過ごす サマースクール Sedburgh school

8歳から17歳

都市：
Herts

使用空港：
マンチェスター空港もしくはリバプール空港

開催日程：
7月4日～8月12日

宿泊：
ボーディングスクール

対象：
8歳から17歳

プログラム費：
1375ポンド～

コースの内容
①English + Multi-Activities (Junior & Senior) 1週から6週

②English + Outdoor Adventure (Junior & Senior)1週から6週

③English + Football (11-17歳対象)
：7月8日～22日

④IELTS + Test (14 - 17 歳対象)
：7月8日～22日

⑤Leadership & International Relations Academy (LIRA) (14 - 17歳対象)
：7月8日～22日

ポイント

- ピーターラビットの童話や美しい風景で有名な湖水地方で夏を過ごす
- 1525年に創立された私立ボーディングスクール
- 夏期に10-16歳の海外留学生を対象としたイギリスのボーディングスクール生活を体験できるサマースクールを実地しています。
- 97%の生徒が寮に入って学校生活を行う、イギリスでフルボーディングスタイルを取る伝統校のサマースクール

サマーキャンプの特徴

- ジュニア（8歳から12歳）とシニア（13－17歳）に分かれて、午前中週に20時間の英語レッスンがあります。
- 1クラスあたり、15人体制。
- 到着した際に、レベル分けテストを受け、自分のレベルにあったクラスで勉強します。
- 日曜日と木曜日の週2回、小旅行が計画されています。
- 夕食後にもアクティビティ三昧。寮のみんなとBBQやカラオケ、クイズ大会、タレントショー、ディスコ、ボーリング、スポーツ大会など盛りだくさん！！

湖水地方のロケーションを生かし、様々なアクティビティが用意されています。

- リバースイミング
- カヤック/カヌー
- 洞窟探検
- パドルボーディング
- ロッククライミング
- ラフティング
- セーリング
- マウンテンバイク
-

BEYOND VISION

マレーシア
シャタックセントメリーズ
サマースクール案内

日程：
7月 24日～8月18日　（4週間）

費用
17,000MYR　（約56万円）

滞在先
学校の寮

対象年齢
9歳～15歳
寮には入れないが親と滞在する場合は、7－8歳の生徒も参加可能。

含まれるもの：
授業料、滞在費、3食分、スナック、
キャンプTシャツ、ランチ、アクティビティ代

含まれないもの：
飛行機代（自己手配）、サーチャージ、おこづかい

遠足
マレーシア：レゴランド、ショッピングモール、市内観光

シンガポール：ユニバーサルスタジオ、マリーナベイ、サイエンスセンター

＊マレーシアとシンガポールの両方の観光がついているのが特にお勧めポイントです。

＊勉強もしっかり6時間やり、バランスのとれたスケジュールになっています。

スケジュール　（月曜日から金曜日）

8：50～9:35　1限目
9:35-10:20　2限目
10:30-11:15　3限目
11:15-12:00　4限目
12:00-13:00 ランチ

13:00-13:45　5限目
13:55-14:40　6限目
14:40-15:00 スナックタイム

15:00-16:30　7限目　（放課後アクティビティ）
16:30-17:30　8限目（単語テスト）

18:30-18:40 夕食

18:40-20:00　自習時間、日記を書く

20:00-22:00　フリータイム

22:00　　就寝

水曜日は、半日勉強、午後はアクティビティ

土日は観光

お食事

寮で3食、ビュッフェ形式にご用意いたします。

遠足などで出かける場合は、別途ランチ等をご用意します。

4. Singapore & Malaysia Excursion

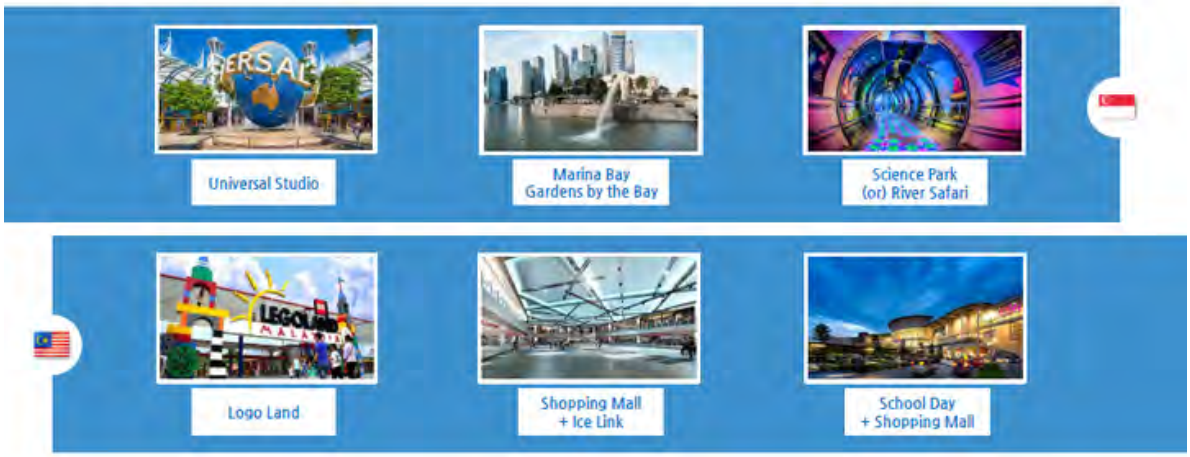

2023 SUMMER CAMP Features

3. International school dormitory experience

Students will live in the International School dormitory during the camp period. 3-4 students live comfortably in one dormitory room in an environment where the bedroom and living room are separated. Laundry is provided twice a week for each room, and bedding is also washed regularly. The dormitory also has a cafeteria where you can eat snacks and a gym where you can work out.

2023 SUMMER CAMP Features

2-4. Experience-oriented education program

→ DP(Debate & Presentation)

Students can improve their logical communication skills through the process of conveying the knowledge they know to others based on the knowledge they have learned at school and at the camp. In addition, it is an education designed to instill confidence by providing experiences in logically solving given situations while applying one's knowledge to various social/cultural/environmental issues.

2023 SUMMER CAMP Features

1. Johor Bahru top American International School HOST

SHATTUCK•ST.MARY'S FOREST CITY INTERNATIONAL SCHOOL

165 YEARS OF EXCELLENCE

TOP USA BOARDING SCHOOL

DYNAMIC LEARNING ENVIRONMENT

2023年夏休み留学全体表

国	カテゴリー	年齢	期間	開催時期	費用※航空券、保険別	参考レート
ニュージーランド	語学留学	16歳～18歳	1週～	毎週月曜日※現地祝日の場合火曜日	13万円～	1 NZ$＝87円
アメリカ	私立ボーディングスクール/語学学校	8歳～18歳	1週～6週	6月25日～8月19日※学校による	16万円～	1 US$＝131円
カナダ	私立ボーディングスクール/公立学校	9歳～17歳	2週～7週	6月25日～9月1日※学校による	30万～	1 CAD$＝105円
イギリス	私立ボーディングスクール	11歳～17歳	1週～7週	7月5日～8月23日	23万円～	1 ポンド＝162円
マレーシア	私立ボーディングスクール				42万円～	1 MYR＝32円

ニュージーランド（語学留学）16歳～18歳

Code	学校名	特徴	年齢	期間	開催時期	費用※航空券、保険別	日本円
NZ01	NZLC（オークランド）	南半球最優秀語学学校に5年連続選出	16歳～	1週～	毎週月曜日※現地祝日の場合火曜日	440ドル～	13万円
NZ02	LSNZ（クィーンズタウン）	自然に囲まれたクイーンズタウンでゆったり学ぶ	18歳～	1週～	毎週月曜日※現地祝日の場合火曜日	440ドル～	13万円

アメリカ（私立ボーディングスクール）8歳～18歳

学校番号	学校名	特徴	年齢	期間	開催時期	費用※航空券、保険別	日本円	備考
US01	Wasatch Academy（ユタ州マウントプレゼント）	アウトドアの宝庫。ユタ州の大自然で学ぶ	12歳～18歳	3週	①6月25日～7月15日　②7月16日～8月5日	6000ドル	約79万円	英語資料あり
US02	Lake Tahoe preparatory school（カリフォルニア州レイクタホ）	カリフォルニアの自然に囲まれた小規模校	14歳～17歳	2週/3週	①6月25日～7月14日　②7月16日～8月4日 ③7月26日～8月5日（2週）	3週間：5000ドル、6週間10,000ドル	約66万円	英語資料あり
US03	The Hotchkiss School（コネチカット州レイクビル）	名門の伝統校で学ぶロボット工学、コンピューターサイエンス	13歳～18歳	2週	①7月2日～7月15日　②7月16日～7月30日	3900ドル～	約52万円	
US04	St. Croix Lutheran Academy（ミネソタ州ウエストセントポール）	羽田から直行！グループで行く安心サマースクール	10歳～17歳	3週	7月17日～8月4日	2300ドル	約31万円	英語資料あり
US05	Thornton Academy（メイン州サコ）	人気の観光地メイン州で勉強と遊びの夏を満喫	10歳～17歳	2週/4週	①7月22日～8月4日　②8月4日～8月19日	2週間：4000ドル、4週間7000ドル	約53万円	動画、資料あり
US06	Delphian School（オレゴン州シェリダン）	8歳～18歳まで幅広いアクティビティ豊富なサマースクール	8歳～18歳	4週/5週/6週	①6月25日～7月24日　②7月3日～7月31日 ③7月10日～8月5日	4週間　8819ドル～、6週間11198ドル～	約116万円～	動画、資料あり
US07	Fryeburg Academy（メイン州フライバーグ）	メイン州の伝統校でSTEM、ビジネスを学ぶ	12歳～17歳	2週/3週/4週	①7月10日～7月21日　②7月10日～7月29日 ③7月10日～8月4日　※7月9日到着必須	2週間2900ドル、3週間4350ドル、 4週間5800ドル	約38万円	
US08	Wisconsin Lutheran High School（ウィスコンシン州ミルウォーキー）	英語集中イマージョン！4技能を集中特訓	12歳～17歳	3週	7月15日～8月5日	2800ドル	約37万円	
US09	FLS（マサチューセッツ州ボストン）	ボストンの夏を楽しもう。進学に特化したサマーコースが特徴	15歳以上	1週～3週	①6月25日～　②7月2日～　③7月9日～　④7月１６日～　⑤7月23日～　⑥7月30日～ ※⑤は1週または2週　⑥は1週のみ	1950ドル～（履修科目による）	約26万円～	
US10	The Orme School（アリゾナ州メイヤー）	メキシコ旅行や乗馬も楽しめる真夏の大冒険サマーキャンプ	12歳～16歳	1週	①7月6日～7月12日　②7月14日～7月23日 ③7月13日～7月19日　④7月21日～7月27日 ※日程により内容、年齢が異なります	1200ドル～	約16万円～	
US11	Washington Academy(メイン州ダウンイースト）	アメリカ東海岸にある伝統校で夏を。海が好きな人おすすめ	未定	未定	未定	未定	未定	英語資料これから
US12	Monteverde Academy（フロリダ州モンテベルベ）	フロリダ州の夏を楽しもう。親子留学におすすめ	①4歳～11歳　②12歳～14歳	1週～8週	6月5日から8週間に渡り、1週間プログラムを提供（7月28日まで）	週235ドル（滞在先はお客様個人手配のため滞在費が別途かかります）	約3万5000円～	英語資料あり
US13	Northwest school(ワシントン州シアトル）	大人気シアトルで夏を満喫する夏休み！	10歳～16歳まで（寮生活は12歳から可）	2週	①7月17日～7月28日 ②7月31日～8月11日	2550ドル	約34万	英語資料あり

US14	Iolani school（ハワイオアフ島）	ハワイで過ごす夏。イオラニ・ケイキ・アドベンチャー	12歳～16歳まで（寮生活は12歳から可）	３週	①6月12日～6月30日 ②7月2日～7月21日	8000ドル	約105万円	
US15	Hawaii Preparatory school(ハワイオアフ島）	ハワイで過ごす夏。ハワイ・プレパラトリースクール	11歳～17歳	４週	6月26日～7月21日	5700ドル	約75万円	英語資料あり
US16	St.Andrews School	ハワイで過ごす夏。セントアンドリューススクール	幼稚園から高校3年生まで	3週から6週	①6月5日～6月23日（3週間） ②6月26日～7月14日（3週間） ③6月5日から7月14日（6週間）	800ドルから（3週間分、午前のみ）	約10万800円から	

カナダ（私立ボーディングスクール）9歳～17歳

学校番号	学校名	特徴	年齢	期間	開催時期	費用※航空券、保険別	日本円
CA01	Bodwell high school（ブリティッシュコロンビア州ノースバンクーバー）	人気都市バンクーバーにグループで行く英語漬け体験	9歳～17歳	2～4週	①7月10日～7月23日(2週間)　②7月24日～8月6日(2週間) ③7月10日～7月30日(3週間)　④7月10日～8月6日(4週間)	3950ドル～6150ドル	約42万円～
CA02	Ridley College（オンタリオ州トロント）	オンタリオ州でESLキャンプ＋IB/高校準備プログラム	9歳～17歳	3週	①6月25日～7月14日　②7月16日～8月4日 ③7月26日～8月5日（2週）	6995ドル～	約74万円～
CA03	Fulford Academy（オンタリオ州ブロックビル）	最長7週で単位取得も可能。オンタリオ州を知り尽くす夏	11歳～17歳	3週/4週/7週	①7月15日～8月4日　②8月5日～9月1日 ③7月14日～9月1日	4200ドル～	約45万円～
CA04	Bronte College（オンタリオ州トロント）	数学＆サイエンスと英語集中コースの2本立て	11歳～17歳	2週/3週/4週	①7月5日～　②7月12日～　③7月19日～ ※①②③どの日程でも2週、3週、4週選択可	4000ドル～	約42万円～
CA05	Comox Valley school district（BC州ビクトリア島）	ビクトリア島の公立高校で夏を思いっきりエンジョイ	13歳	3週/4週	7月3日～28日	3週間2888ドル、4週間3850ドル	約31万円
CA06	Delta school district（BC州バンクーバー）	バンクーバーの公立高校で英語集中の夏	10歳以上	3週	①7月4日～7月21日　②8月7日～8月25日	2700ドル	約30万円

イギリス（私立ボーディングスクール）11歳～17歳

	学校名	特徴	年齢	期間	開催時期	費用※航空券、保険別	日本円換算	備考
UK01	Sherborne International（シャーボーン：ヒースロー空港より2時間）	イギリスの名門校主催のサマースクール	11歳～17歳	1週～7週	①7月5日～　②7月19日～　③8月2日～　④8月16日～ ※日程により選択する週数が異なる	1週間1440ポンド～	約23万円～	
UK02	St. Edmunds school（Herts：ヒースロー空港より1時間）	伝統ボーディングスクールでサマースクール	9歳～17歳	3週/6週	①7月9日～7月29日　②7月30日～8月19日　③7月9日から8月19日	3週　3700ポンド/6週　7400ポンド	60万～	英語資料あり
UK03	Sedburgh school(湖水地方）	湖水地方のボーディングスクールでサマースクール	①8歳～12歳　②13ー17歳	1週～6週	7月4日～8月12日	1375ポンド～	23万円	

マレーシア（私立ボーディングスクール）9歳～

学校番号	学校名	特徴	年齢	期間	開催時期	費用※航空券、保険別	日本円換算	備考
MYS01	Epsom college（クアラルンプール）	大人気のブリティッシュ・サマーキャンプ	8歳～16歳	3週	7月30日～8月20日	通常15000MYR→13,750MYR（サマースクールのみ） 18400MYR→16625MYR（羽田往復チケット付き）	約42万円（サマースクールのみ）、約52万円（航空券付き）	日本語資料あり
MYS02	Marlborough College（ジョホールバル）	英国系名門校のサマーキャンプ	未定	未定	未定	未定		

MYS03	Raffles American school（ジョホールバル）	マレーシアでアメリカンなサマーキャンプ	6歳から16歳	2週間	1. 7月3 - 14日 2. 7月17-28日 3. 7月31-8月11日 4. 8月14-25日	7400MYR（ボーディングなし）、9000MYR（ボーディング付き）	2週間：約24万円（ボーディングなし） 2週間：約29万円（ボーディング付き）	
MYS04	Shattuck St.Mary's Forest city school（ジョホールバル）	ホテルから通うサマーキャンプ	未定	未定	未定	未定		