



小学生～中学生対象

2024年 マレーシア キッズサマーキャンプ



Global English Centre

Global English Centre (GEC)

No.24-0, Lot 115, Ground Floor, Block D, Lorong Kingfisher Plaza 6,
Plaza Kingfisher , 88400 Kota Kinabalu, Sabah, Malaysia

Global English Centreへようこそ！



Global English Centreは、この国の「**最高の秘密**」にある場所、**コタキナバル**にあります。コタキナバルでは、英語を学ぶだけでなく、「**本当のマレーシア**」を発見、体験することができます。学生中心に運営している当校は、市街地からわずか数分、ビーチそばにあり、マレーシアの中でも、魅力的な語学学校として、根強い人気を誇っております。

コタキナバル概要

人口	128万
時差	日本の-1時間
州	サバ
平均気温	28度
湿度	82%
通貨	リンギット(RM)
通貨種類	100, 50, 20, 10, 5, 1
空港	コタキナバル国際空港(BKI)
交通手段	バス、タクシー、電車、船



なぜGEC ?

Meet classmates from around the globe!



 <p>David Holm </p> <ul style="list-style-type: none"> Bachelor's Degree in Education (Florida University, United States) 20 years' Teaching Experience IELTS and TOEFL Qualified Teacher TEFL Qualified English Teacher 	 <p>Daniel Broadhurst </p> <ul style="list-style-type: none"> Bachelor's Degree in Education (University Sydney, Australia) 10 years' Teaching Experience Early Learners Qualified Teacher TEFL Qualified English Teacher
 <p>Vit Koudelka </p> <ul style="list-style-type: none"> Bachelor's Degree in Business (Waikato University, New Zealand) 12 years' Teaching Experience IELTS and TOEFL Qualified Teacher TEFL Qualified English Teacher 	 <p>Irene Mink </p> <ul style="list-style-type: none"> Bachelor's Degree in Education (Cardiff University, United Kingdom) 25 years' Teaching Experience Early Learners Qualified Teacher TEFL Qualified English Teacher
 <p>Magdy Rafla </p> <ul style="list-style-type: none"> Bachelor's Degree in Education (McGill University, Canada) 20 years' Teaching Experience IELTS and TOEFL Qualified Teacher TEFL Qualified English Teacher 	 <p>Sean Burton </p> <ul style="list-style-type: none"> Bachelor's Degree in Education (Nottingham University, United Kingdom) 4 years' Teaching Experience IELTS and TOEFL Qualified Teacher TEFL Qualified English Teacher
 <p>Terry Daikin </p> <ul style="list-style-type: none"> Bachelor's Degree in Business (Brighton University, United Kingdom) 30 years' Teaching Experience IELTS and TOEFL Qualified Teacher TEFL Qualified English Teacher 	 <p>Alexandra Roditaki </p> <ul style="list-style-type: none"> Bachelor's Degree in Education (Michigan University, United States) 2 years' Teaching Experience Early Learners Qualified Teacher TEFL Qualified English Teacher



GECキッズキャンプならではの特徴



① ネイティブ講師に学ぶ英語クラス
GEC在籍全講師はアメリカ、カナダ、ニュージーランド、イギリス、オーストラリアなど英語圏出身のネイティブスピーカー。コストがかかる、欧米圏留学をリーズナブルにGECで実現できる！

② 豊富なFUNアクティビティ
自然豊かな観光地でもあり、アクティビティの宝庫、コタキナバル。海、川、山の大自然を楽しむ贅沢なアクティビティが盛りだくさん！コタキナバルのファンになること間違いなし！

③ 安心GECスタッフによるサポート
コタキナバルに到着から帰国まで、一貫サポート体制万全。キャンプ期間中は、単独渡航の生徒が滞在するホテルにGECスタッフも滞在し、24時間体制で参加者をサポートするので、日本の保護者の方々にも安心！

サンプルウィークリースケジュール



	月曜日	火曜日	水曜日	木曜日	金曜日	土曜日	日曜日
8:00 - 9:00	朝食(ホテル)						
9:00 - 09:50	英語レッスン	英語レッスン	英語レッスン	英語レッスン	英語レッスン	キウル川ラフティング - ラフティングクラス - 川遊び - 魚の餌やり - 昼食 キウル恐竜パーク - ガイドツアー - 滑り台 - ショー - 恐竜Tシャツ アイランドBBQ - 水遊び/シュノーケリング - 宝探し - 昼食 - バナナボート - スキューバダイビング - パラセーリング - 英語アクティビティ	
9:50 - 10:00	10分休憩						
10:00 - 12:00	英語レッスン	英語レッスン	英語レッスン	英語レッスン	英語レッスン		
12:00 - 14:00	GECセットランチ						
14:00 - 16:00	英語レッスン	英語レッスン	英語レッスン	英語レッスン	学校アクティビティ 修了式		
16:00 - 19:00	夕方アクティビティ ゴルフレッスン	夕方アクティビティ ウォーターパーク	夕方アクティビティ プール	夕方アクティビティ 映画鑑賞	夕方アクティビティ ビーチサイド BBQ & ボーリング		
19:00 - 20:00	夕食(ショッピングモール)						

含まれる内容:

週25時間(休憩含む)英語レッスン / 夕方アクティビティ×5回 / 週末終日ツアー×2回

6月 – プログラムスケジュール

月曜日	火曜日	水曜日	木曜日	金曜日	土曜日	日曜日
					週末到着	
6/3  Tennis Lesson	6/4  Traditional Archery	6/5  Swimming at Hotel	6/6  Cinema Night	6/7  Kidzoon Fun Park	6/8  Crocodile Farm	6/9  Sapi Island
6/10  Golf Lesson	6/11  Paddle Boarding	6/12  Swimming at Hotel	6/13  Cinema Night	6/14  Wall Climbing	6/15  River Cruise	6/16  WaterPark
6/17  Badminton Lesson	6/18  Paintball Game	6/19  Swimming at Hotel	6/20  Cinema Night	6/21  Escape Room	6/22  Mari Mari Village	6/23  Manukan Island
6/24  Swimming Lesson	6/25  Bowling Game	6/26  Swimming at Hotel	6/27  Cinema Night	6/28  3D Movie	6/29  Rafting	6/30  Kinabalu Park
					週末帰国	

* 天候など現地の都合により、予告なく変更になる場合がございます。

備考:

月曜日～金曜日 – 英語レッスン+イブニングアクティビティ / 土曜日・日曜日 – 1日週末アクティビティ

7月 – プログラムスケジュール

月曜日	火曜日	水曜日	木曜日	金曜日	土曜日	日曜日
					週末到着	
7/1	7/2	7/3	7/4	7/5	7/6	7/7
 Tennis Lesson	 The Cube Kids Zone	 Swimming at Hotel	 Cinema Night	 Night Market	 Lok Kawi Zoo	 Island BBQ
7/8	7/9	7/10	7/11	7/12	7/13	7/14
 Golf Lesson	 Paddle Boarding	 Swimming at Hotel	 Cinema Night	 Wall Climbing	 River Bay Beach	 ATV Ride
7/15	7/16	7/17	7/18	7/19	7/20	7/21
 Badminton Lesson	 De Borneo Waterpark	 Swimming at Hotel	 Cinema Night	 Escape Room	 Jurassic Land Kiulu	 Island Hopping
7/22	7/23	7/24	7/25	7/26	7/27	7/28
 Swimming Lesson	 Bowling Game	 Swimming at Hotel	 Cinema Night	 Indoor Jolly Golf	 Rafting	 Paragliding
					週末帰国	
* 天候など現地の都合により、予告なく変更になる場合がございます。						

備考:

月曜日～金曜日 – 英語レッスン+イブニングアクティビティ / 土曜日・日曜日 – 1日週末アクティビティ

8月 – プログラムスケジュール

月曜日	火曜日	水曜日	木曜日	金曜日	土曜日	日曜日
					週末到着	
7/29  Tennis Lesson	7/30  Traditional Archery	7/31  Swimming at Hotel	8/1  Cinema Night	8/2  Kidzooona	8/3  Crocodile Farm	8/4  Sapi Island
8/5  Golf Lesson	8/6  Paddle Boarding	8/7  Swimming at Hotel	8/8  Cinema Night	8/9  Wall Climbing	8/10  River Cruise	8/11  Water Park
8/12  Badminton Lesson	8/13  Paintball Game	8/14  Swimming at Hotel	8/15  Cinema Night	8/16  Escape Room	8/17  Mari Mari Village	8/18  Manukan Island
8/19  Swimming Lesson	8/20  Bowling Game	8/21  Swimming at Hotel	8/22  Cinema Night	8/23  3D Movie	8/24  Rafting	8/25  Kinabalu Park
					週末帰国	
* 天候など現地の都合により、予告なく変更になる場合がございます。						

備考:

月曜日～金曜日 - 英語レッスン+イブニングアクティビティ / 土曜日・日曜日 - 1日週末アクティビティ

GEC 施設

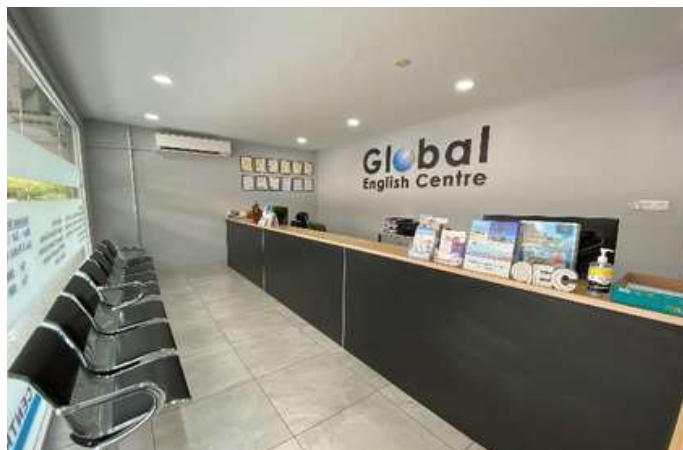

ホテル(単独渡航) – パレスホテル



ホテル(単独渡航) – メルキュール

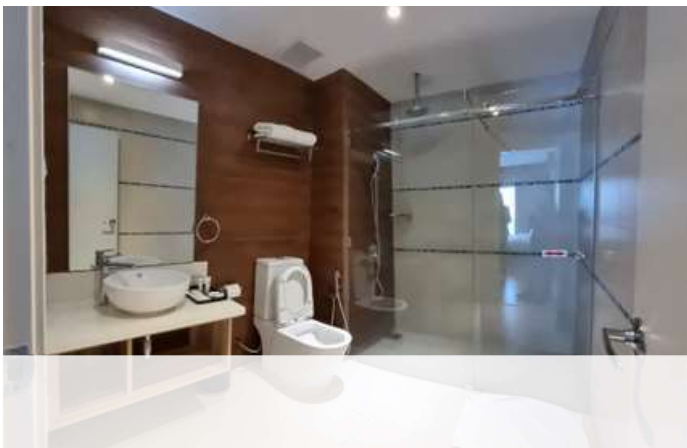

パレスホテルが満室の場合のみのご案内となります。

ホテル – 朝食例



ホテル(保護者同行) – パレスホテル



1週間滞在の保護者同行ご家族(滞在人数2名)にご案内いたします。

コンドミニウム(保護者同行)



2週間以上滞在の保護者同行ご家族、または滞在人数3名以上のご家族にご案内いたします。

キャンプ集合写真



SAUDI STUDENTS IN SABAH: Seventy-two students between the ages of 10 to 18 years old from the Kingdom of Saudi Arabia, spent six weeks in Sabah learn Sabah Tourism Board and the Global English Centre (GEC). The students widened their educational experiences in a foreign country, as well as participated in daily tourism activities in previous learning experiences were in Ireland and Turkey. Director of GEC, Michael Kehoe is expecting about 90 to 100 more Saudi Arabian students to come to Sabah for the 2019 in



授業風景



英語キャンプ模様



キャンプ食事





英語キャンプアクティビティ



課外アクティビティ







渡航までは、簡単3ステップ

1

キャンプタイプを確認

右チャートから、該当タイプを確認してください。

2

お申込み、必要書類を提出

お申込書をご提出し、参加者枠を確保してください。
ご渡航1.5ヶ月前までに提出物をお送りください。

【提出物】

- 英語レベルチェックテスト
12歳(中1)以上 **オンライン**
6歳(小1)~12歳(小6)以下 **オンライン**
- パスポートコピー
- 航空券コピー
- 現地利用LINE IDまたはQRコード
- 海外旅行保険証書コピー

3

渡航

いってきます！

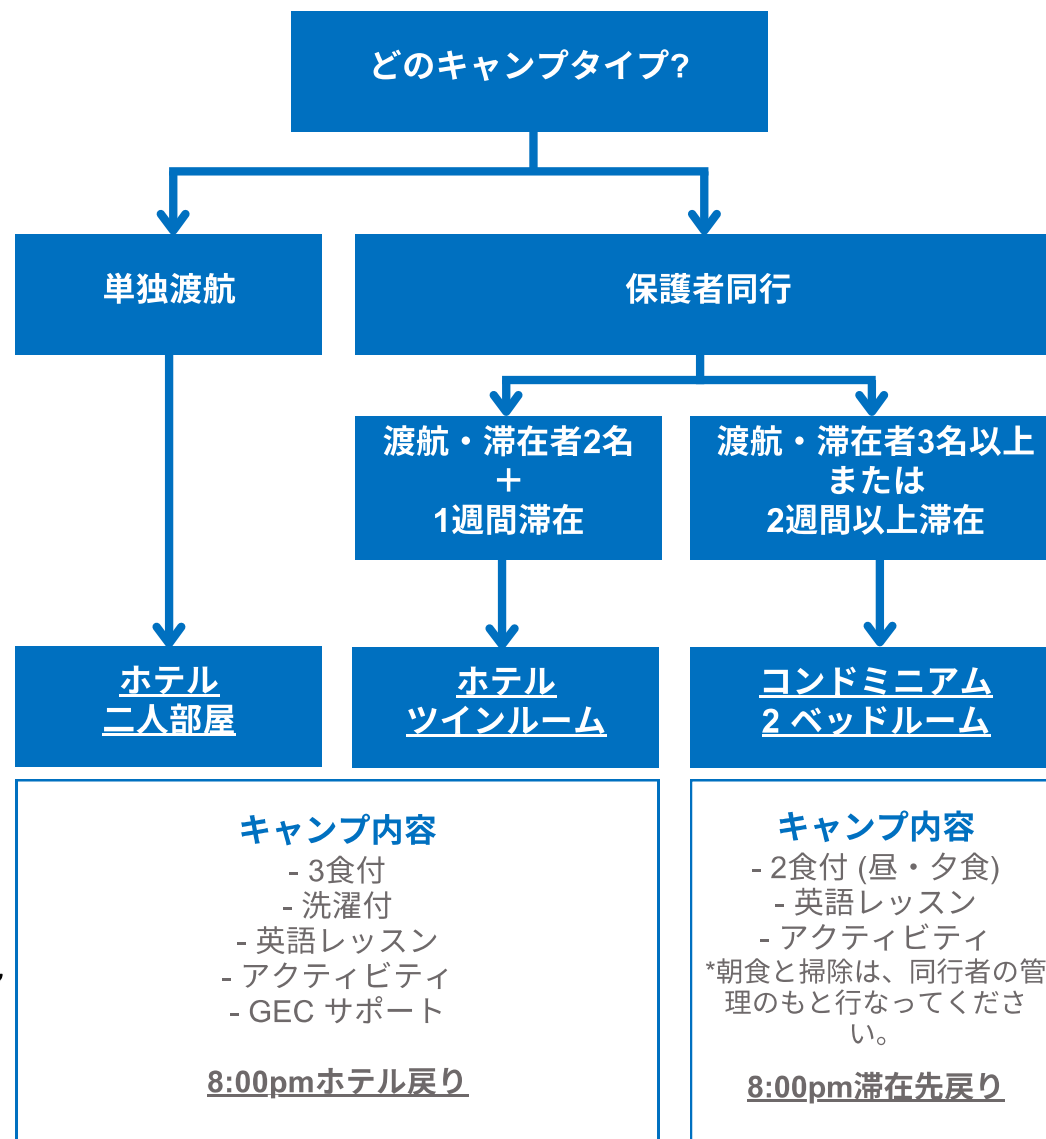
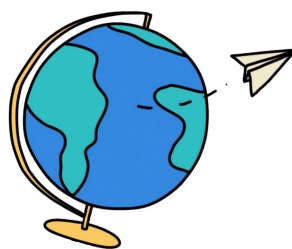

到着から帰国までのスケジュール案

1週間プラン

曜日	日程	滞在日数計算
日	到着	キャンプ費用 範囲内 6泊7日
月～金	キャンププログラム (英語+夕方アクティビティ)	
土	週末アクティビティ	1泊延泊 (別途宿泊費)
日	帰国	—



2週間プラン

曜日	日程	滞在日数計算
日	到着	キャンプ費用 範囲内 13泊14日
月～金	キャンププログラム (英語+夕方アクティビティ)	
土	週末アクティビティ	
日		

曜日	日程	滞在日数計算
月～金	キャンププログラム (英語+夕方アクティビティ)	キャンプ費用 範囲内 13泊14日
土	帰国	—



Global English Centre

No.24-0, Lot 115, Ground Floor, Block D,
 Lorong Kingfisher Plaza 6, Plaza Kingfisher,
 88400 Kota Kinabalu, Sabah, Malaysia
 Tel:+6088-426810 Fax: +6088-429810
 Email: info@gec.net.my
 Website: www.gec.net.my



日本語
ウェブサイト



GEC is registered with the
 Malaysian Ministry of Education

